



Spolufinancováno
Evropskou unií

Ústecký kraj

AKTIVITY MAS NADĚJE O.P.S. – VYUŽITÍ DOTAČNÍCH PROSTŘEDKŮ 2021-2027

13. 04. 2026, Most, HSRM



mám



VENKOV

Základní informace o MAS Naděje

- [Veřejný rejstřík a sbírka listin](#)
- [Webové stránky](#)
- [Facebook](#)
- [Instagram](#)
- [LinkedIn](#)
- [Youtube](#)

Základní informace o MAS Naděje

- Počet partnerů z veřejného a soukromého sektoru (dle zájmových skupin) 52
- Počet obyvatel 57 119
- Rozloha 389,06 km²
- Územní působnost [19 obcí a 6 měst](#)
- Krajské sdružení Národní sítě MAS ČR Ústeckého kraje [ZDE](#)
- Národní síť MAS ČR [ZDE](#)

Základní informace o MAS Naděje

MAS Naděje o.p.s.

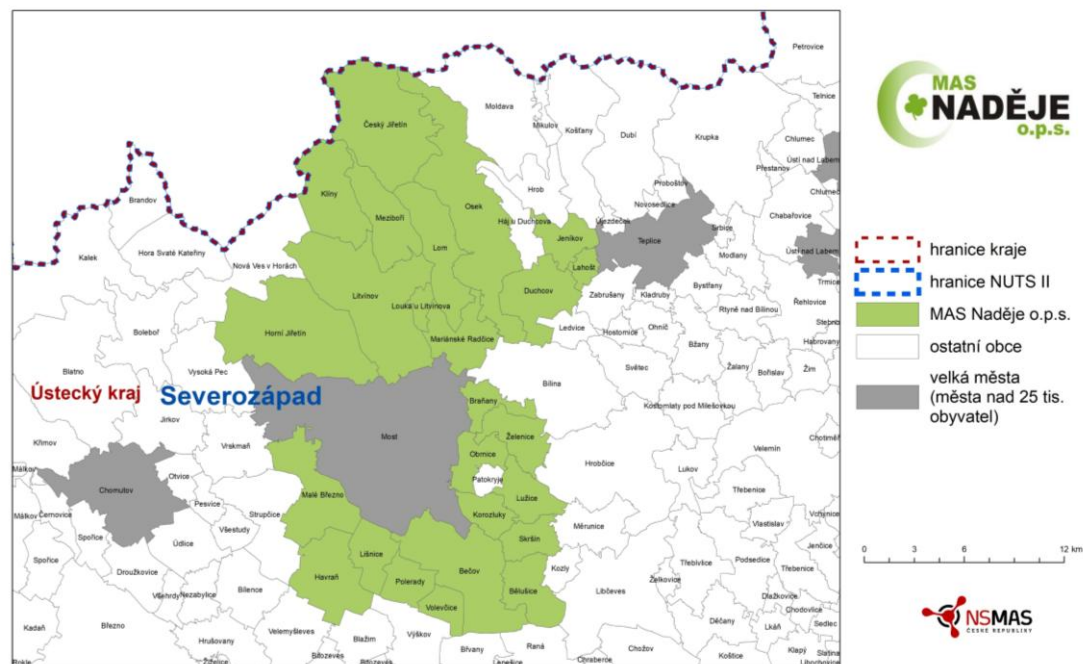

Základní informace o MAS Naděje

- Nejmenší obec Český Jiřetín (107 obyvatel)
- Největší obec Litvínov (22 387 obyvatel)
- Sousední MAS
 - [MAS Cínovecko](#)
 - [MAS Sdružení Západní Krušnohoří](#)
 - [MAS Serviso](#)
 - [MAS Vladař](#)

Základní informace o MAS Naděje

- Jednotlivé obce v územní působnosti a partneři
- [Město Litvínov](#)
- [Statutární město Most](#)
- [Statutární město Teplice](#)
- [Okresní hospodářská komora Most](#)
- [Hospodářská a sociální rada Mostecka](#)
- [Euroregion Krušnohoří](#)

Základní informace o MAS Naděje

- [Destinační agentura Krušnohoří](#)
- [Ústecký kraj](#)
- [Regionální stálá konference Ústeckého kraje](#)
- [ITI Ústecko-chomutovská aglomerace](#)
- [Národní síť zdravých měst](#)
- [Celostátní síť pro venkov](#)
- [Národní stálá konference](#)

Základní informace o MAS Naděje

- Alokované finanční prostředky přes CLLD pro území (další finanční zdroj)
- Vlastní projekty (nositel, partner)
- Síťování, spolupráce (účast v pracovních skupinách, platformách, řídicích výborech apod.)
- Sdílení příkladů dobré praxe (školení, fórum, exkurze apod.)
- Strategické plánování (plán rozvoje obce, akční plán apod.)
- Dotační poradenství, management
- Energetické poradenství, management (NZÚL)
- GDPR

REALIZACE SCLLD 2021–2027

Implementace programových rámců – stav ke dni 31. 03. 2026

Programové rámce	Alokace	Stav	Počet vyhlášených výzev	Počet výzev v přípravě	Počet administrovaných projektů
IROP	71.218.194,00 Kč	V realizaci (navýšeno)	22	2	43
OP TAK	9.200.529,43 Kč	V realizaci (navýšeno)	4	1	7
SZP	29.007.800,00 Kč	V realizaci	2	0	54
OPZ+	Nerealizován	NR	NR	NR	NR
OPŽP	Nerealizován	NR	NR	NR	NR
CELKEM	109.426.523,43 Kč	NR	28	3	104

Programový rámec IROP

Čerpání programového rámce – stav ke dni 31. 03. 2026

Opatření	Alokace	Čerpání v Kč	Zůstatek alokace	Čerpání v %
<u>Doprava</u>	12.000.000,00 Kč	8.899.206,09 Kč	3.100.793,91 Kč	74,16 %
<u>Veřejná prostranství</u>	10.400.000,00 Kč	5.221.007,30 Kč	5.178.992,70 Kč	50,20 %
<u>Hasiči</u>	7.500.000,00 Kč	5.525.388,80 Kč	1.974.611,20 Kč	73,69 %
<u>Vzdělávání</u>	17.472.668,00 Kč	12.289.303,33 Kč	5.183.364,67 Kč	70,33 %
<u>Sociální služby</u>	4.745.526,00 Kč	3.499.999,96 Kč	1.245.526,04 Kč	73,75 %
<u>Kultura – památky a muzea</u>	8.300.000,00 Kč	4.268.787,00 Kč	4.031.213,00 Kč	51,43 %
<u>Kultura – knihovny</u>	5.300.000,00 Kč	569.104,81 Kč	4.730.895,19 Kč	10,74 %
<u>Cestovní ruch</u>	5.500.000,00 Kč	949.411,00 Kč	4.550.589,00 Kč	17,26 %
CELKEM	71.218.194,00 Kč	41.222.208,29 Kč	29.995.985,71 Kč	57,88 %

Kontaktní osoba

- Ing. Kamila Rejčová
- kamila.rejcova@masnadeje.cz
- 775 250 233

Programový rámec OP TAK

Čerpání programového rámce – stav ke dni 31. 03. 2026

<u>Opatření</u>	Alokace	Čerpání v Kč	Zůstatek alokace	Čerpání v %
CELKEM	9.200.529,43 Kč	3.730.529,43 Kč	5.470.000,00 Kč	40,55 %

Kontaktní osoba

- Martina Filipíková
- martina.filipikova@masnadeje.cz
- 739 324 169

Programový rámec SP SZP

Čerpání programového rámce – stav ke dni 31. 03. 2026

<u>Opatření</u>	Alokace	Čerpání v Kč	Zůstatek alokace	Čerpání v %
<i>Podnikání malých a středních podniků</i>	6.107.020,00 Kč	12.758.031,00 Kč	-6.651.011,00 Kč	208,91 %
<i>Základní služby a obnova obcí</i>	15.000.000,00 Kč	17.245.673,10 Kč	-2.245.673,10 Kč	114,97 %
<i>Neproduktivní infrastruktura v krajině</i>	5.000.000,00Kč	670.860,00 Kč	4.329.140,00 Kč	13,42 %
CELKEM	26.107.020,00 Kč	30.674.564,10 Kč	-4.567.544,10 Kč	117,50 %
<i>Spolupráce mezi MAS</i>	2.900.780,00 Kč	1.820.306,00 Kč	1.080.474,00 Kč	62,75 %
CELKEM	29.007.800,00 Kč	32.494.870,10 Kč	-3.487.070,10 Kč	112,02 %

Kontaktní osoba

- Bc. Lucie Haidová
- lucie.haidova@masnadeje.cz
- 725 266 776

DALŠÍ AKTIVITY MAS NADĚJE

MAP V

- Poskytovatel [MŠMT ČR prostřednictvím OP JAK 2021-2027](#)
- Harmonogram od 07/2026 do 12/2027 (18 M)
- Finanční alokace 2.056.000,00 Kč (15% spolufinancování, ex ante, 40 % paušál)
- Rozpočet 2.051.814,24 Kč
 - MAS Naděje (žadatel) 1.748.355,84 Kč
 - Město Litvínov (partner) 303.458,40 Kč
- Cílem Podpora strategického plánování v oblasti školství v ORP Litvínov
- Informace [ZDE](#)
- Stav **Projekt v přípravě**

NOVÁ ZELENÁ ÚSPORÁM LIGHT

(služba prostřednictvím projektu MAS Naděje)

- Poskytovatel MŽP ČR/SFŽP ČR prostřednictvím Modernizačního fondu 2021-2027
- Příjem žádostí 06/2026, od 09/2026 bezúročné úvěry
- Podpora až 250.000,00 Kč/žádost, jednotkové náklady
- Cílem Energetické úspory nízkopříjmových obyvatel mimo jiné
 - Zateplení fasády, střechy, stropů, podlah, výměna oken, dveří, tepelné čerpadlo, zdroj na biomasu, solární systém na ohřev vody
- **MAS Naděje poskytuje bezplatnou pomoc při administraci žádosti o podporu**
- Informace [ZDE](#)

NOVÁ ZELENÁ ÚSPORÁM LIGHT

(služba prostřednictvím projektu MAS Naděje)

Stav ke dni **31.03.2026**
 Počet projektů **139**
 Částka **16 699 213,00 Kč**

Obce v území MAS	Počet obyvatel	Projekty v realizaci	Ukončené projekty	CELKEM PROJEKTY	Výše přidělené dotace
Bečov	1389	0	0	0	0,00 Kč
Bělušice	217	0	2	2	240 000,00 Kč
Braňany	1197	0	0	0	0,00 Kč
Český Jiřetín	110	0	0	0	0,00 Kč
Duchcov	8684	0	2	2	210 000,00 Kč
Havraň	609	0	3	3	442 254,00 Kč
Horní Jiřetín	2206	1	5	6	863 115,00 Kč
Jeníkov	901	0	1	1	90 000,00 Kč
Klíný	173	0	0	0	0,00 Kč
Korozluky	230	1	3	4	404 250,00 Kč
Lahošť	695	0	1	1	18 000,00 Kč
Lišnice	205	0	2	2	212 000,00 Kč
Litvínov	22695	2	24	26	2 550 350,00 Kč
Lom	3701	0	8	8	1 094 000,00 Kč
Louka u Litvínova	737	0	3	3	294 000,00 Kč
Lužice	575	0	9	9	1 189 190,00 Kč
Malé Březno	240	0	2	2	108 000,00 Kč
Mariánské Radčice	475	0	0	0	0,00 Kč
Meziboří	4627	0	2	2	390 000,00 Kč
Obrnice	2057	0	4	4	348 000,00 Kč
Osek	4603	0	2	2	180 000,00 Kč
Polerady	227	0	0	0	0,00 Kč
Skršín	299	1	4	5	924 000,00 Kč
Volevčice	123	0	0	0	0,00 Kč
Želenice	496	0	2	2	96 000,00 Kč
ostatní obce mimo MAS	Nerelevantní	4	51	55	7 046 054,00 Kč
CELKEM		9	130	139	16 699 213,00 Kč

Transformace hrou

- Poskytovatel [MŽP ČR prostřednictvím OPST 2021–2027](#)
- Harmonogram od 04/2024 do 03/2028 (36 M)
- Rozpočet 54.652.536,16 Kč (5% spolufinancování, ex post)
- Žadatel Krajské sdružení NS MAS ČR Ústeckého kraje, z.s. (MAS Naděje)
- Cílem Podpora vzdělávání v Ústeckém kraje ve vazbě na transformaci kraje
- Informace [ZDE](#), záložka Projekty
- Stav **Projekt v plné (fyzické i finanční) realizaci**

Inovativní venkov pro mladé

- Poskytovatel [MZe ČR prostřednictvím SP SZP 2023–2027](#)
- Harmonogram od 09/2025 do 08/2028 (36 M)
- Rozpočet 3.038.756,00 Kč (0% spolufinancování, ex post)
 - MAS Český sever (žadatel) 1.218.450,00 Kč
 - MAS Naděje (partner) 1.820.306,00 Kč
- Cílem Podpora mladých osob v zapojení do komunitního života v regionu
- Informace [ZDE](#)
- Stav **Projekt v plné (fyzické i finanční) realizaci**

DALŠÍ AKTIVITY

- Další informace o aktivitách MAS Naděje naleznete na webových stránkách

[ZDE](#)

Diskuze, různé



???



!!!





Spolufinancováno
Evropskou unií

čstecký kraj

DĚKUJEME ZA POZORNOST.