# Místní akční skupina Naděje o.p.s. (dále také MAS) vyhlašuje Výzvu MAS

v souladu s Programovým rámcem Programu rozvoje venkova
Strategie komunitně vedeného místního rozvoje MAS Naděje o.p.s. pro období 2014 – 2020
(dále také SCLLD)
schváleným Ministerstvem Zemědělství ČR
(Řídící orgán Programu rozvoje venkova)

**Výzva MAS č. 4**
**k předkládání Žádostí o podporu v rámci operace 19.2.1**
**Programu rozvoje venkova na období 2014 – 2020**

**Název SCLLD:**

Strategie komunitě vedeného místního rozvoje MAS Naděje o.p.s. pro období 2014 – 2020

**Termín vyhlášení výzvy MAS:**

05. 03. 2021

**Termín příjmu žádostí o dotaci:**

od 05. 03. 2021 do 17. 05. 2021 = podání žádosti o dotaci na MAS (vč. příloh) probíhá zasláním prostřednictvím Portálu Farmář

**Termín registrace na Regionální odbor Státního zemědělského intervenčního fondu (dále také RO SZIF):**

31. 08. 2021

**Místo podání příloh k žádosti o dotaci v listinné podobě:**

MAS Naděje o.p.s., Lišnice čp. 42, Most 434 01

**Termín příjmu příloh k žádosti o dotaci v listinné podobě:**

V době trvání příjmu žádostí o dotaci na MAS v termínech uvedených jako úřední dny ZDE, vždy po telefonické domluvě a upřesnění času, který je nutno rezervovat.

**Kontaktní údaje:**

| Jméno | Funkce | Telefon | E-mail |
|---|---|---|---|
| Tomáš Harant | Manažer pro SCLLD | 733 700 334 | tomas.harant@masnadeje.cz |
| Lucie Haidová | Projektová manažerka | 725 266 776 | lucie.haidova@masnadeje.cz |
| Martina Filipíková | Administrativní pracovnice/asistentka | 739 324 169 | martina.filipikova@masnadeje.cz |

## Územní vymezení

Výzva MAS se vztahuje na celé území MAS, pro které je schválena SCLLD.

Žadatelé mohou předkládat projekty pouze, pokud mají na území MAS místo realizace projektu.

**MAS Naděje o.p.s.**

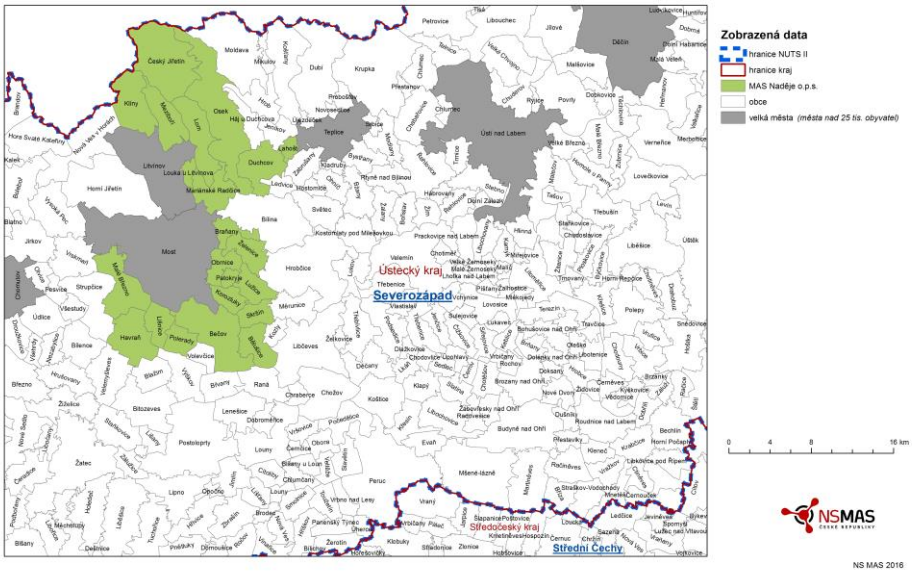


## Seznam vyhlášených Fichí a předpokládaná alokace:

- Celková výše dotace pro 3. Výzvu MAS = 10.423.040,00 CZK
- Žadatelé mohou předkládat ve Výzvě MAS své projekty do těchto Fichí:

| Č. Fiche | Název Fiche | Vazba Fiche na článek Nařízení Evropského parlamentu a Rady (EU) č. 1305/2013 | Alokace pro 3. výzvu |
|---|---|---|---|
| **F1** | Podpora zemědělského podnikání | Článek 17, odstavec 1., písmeno a) – Investice do zemědělských podniků | 2.327.644,00 CZK |
| **F2** | Podpora zpracování zemědělských produktů | Článek 17, odstavec 1., písmeno b) – Zpracování a uvádění na trh zemědělských produktů | 0,00 CZK |
| **F3** | Rozvoj nezemědělského podnikání | Článek 19, odstavec 1., písmeno b) – Podpora na založení nebo rozvoj nezemědělských činností | 0,00 CZK |
| **F4** | Předávání znalostí a zkušeností | Článek 14 – Předávání znalostí a informační akce | 0,00 CZK |
| **F6** | Základní služby a obnova vesnic ve venkovských oblastech | Článek 20 – Základní služby a obnova vesnic ve venkovských oblastech | 8.095.396,00. CZK |

- Podrobný obsah těchto Fichí je uveden v příloze č. 1 této Výzvy MAS.
- Podrobný obsah těchto Fichí je také uveden v Pravidlech, kterými se stanovuji podmínky pro poskytnutí dotace na projekty Programu rozvoje venkova na období 2014 – 2020 Operace

19.2.1 Podpora provádění operací v rámci strategie komunitně vedeného místního rozvoje – ZDE (dále také Pravidla pro operaci 19.2.1).

**Postup v případě nedočerpání alokace a podpora hraničního projektu:**

1. Výkonný výbor Místního partnerství MAS Naděje o.p.s. (dále také VVMP) v takovém případě rozhodne o přerozdělení finanční alokace určené pro Fichi MAS mezi ostatními Fichemi MAS – tj. přesun nedočerpané finanční alokace stanovené na jednu Fichi MAS na jinou Fichi MAS tak, aby se celková finanční alokace určená pro Výzvu MAS pokud možno rozdělila.
2. V případě, že nebude alokace pro určitou Fichi MAS vyčerpána nebo dočerpána, bude převedena na základě *Směrnice č. 11 - Interní postupy při realizaci SCLLD pro Programový rámec Programu rozvoje venkova* (příloha č. 2 této Výzvy MAS) podle metody „společného zůstatku".
3. Rozdělení finanční alokace metodou „společného zůstatku" provádí VVMP. Způsob rozdělení je uveden ve *Směrnici č. 11 – Interních postupech při realizaci SCLLD pro Programový rámec Programu rozvoje venkova* (příloha č. 2 této Výzvy MAS), kapitola 8, 5. bod.

**Výběr projektů a postup v případě shodného počtu bodů:**

1. Výběr projektů bude založen na principu soutěže mezi předloženými žádostmi o dotaci ve Výzvě MAS.
2. Budou vybrány projekty, které dosáhly nejlepšího bodového hodnocení. Počet podpořených žádostí o dotaci bude limitován výší finanční alokace na danou Fichi MAS.
3. Postup pro hodnocení a výběr projektů je uveden ve *Směrnici č. 11 – Interních postupech při realizaci SCLLD pro Programový rámec Programu rozvoje venkova* (příloha č. 2 této Výzvy MAS).
4. Preferenční kritéria pro výběr projektů jsou součástí Fichí MAS, které jsou přílohami č. 3 a č. 4. této Výzvy MAS.
5. V případě shodného počtu bodů rozhoduje výše způsobilých nákladů na projekt. Projekt s nižšími způsobilými náklady bude podpořen přednostně.

**Přílohy stanovené MAS:**

1. Výpis z LPIS (ve vztahu k preferenčnímu kritériu, zvýhodňující menší žadatele, tj. žadatele, kteří obhospodařují menší rozlohu půdy a k preferenčnímu kritériu, zvýhodňující žadatele s registrací v LPIS).
2. Projektová dokumentace/Technická specifikace (ve vztahu k preferenčnímu kritériu, zvýhodňující rekonstrukci existující budovy, nebo pořízení strojů a technologií, před výstavbou nové budovy).
3. Výpis z evidence stájového registru (ve vztahu k preferenčnímu kritériu, zvýhodňující žadatele, zaměřující se na živočišnou výrobu).

4. Prezenční listina, fotodokumentace a zápis z uskutečněného komunitního projednání projektového záměru (ve vztahu k preferenčnímu kritériu, zvýhodňujícímu žadatele, kteří komunitně projednali svůj projektový záměr).

MAS Naděje o.p.s. stanovuje tyto přílohy (ve vztahu k preferenčním kritériím) nad rámec příloh uvedených v Pravidlech, kterými se stanovují podmínky pro poskytnutí dotace na projekty Programu rozvoje venkova na období 2014 – 2020 Operace 19.2.1 Podpora provádění operací v rámci strategie komunitně vedeného místního rozvoje – ZDE.

**Konzultace pro žadatele o dotaci:**

- Informační seminář pro žadatele o dotaci proběhne dne 13. 03. 2021 v 9,00 hod. v zasedací místnosti – Sídlo MAS Naděje o.p.s., na adrese Lišnice čp. 42, Most 434 01.
- V jiné dny je manažer pro SCLLD a ostatní pracovníci MAS k dispozici v sídle společnosti MAS Naděje o.p.s. na adrese Lišnice čp. 42, Most 434 01 nebo lze domluvit setkání či poskytnout radu na kontaktech uvedených ve Výzvě MAS a na webových stránkách MAS www.masnadeje.cz.

**Závěrečné ustanovení:**

Na webových stránkách MAS www.masnadeje.cz jsou v sekci http://www.masnadeje.cz/vyzvy-/vyhlasene-vyzvy/ v záložce „PRV" zveřejněny všechny aktuální dokumenty k Výzvě MAS:

- Výzva MAS č. 1
- Příloha č. 1 Podrobný obsah jednotlivých Fichí MAS
- Příloha č. 2 Směrnice č. 11 – Interní postupy při realizaci SCLLD pro Programový rámec Programu rozvoje venkova
- Příloha č. 3 Fiche č. 1 – Podpora zemědělského podnikání – preferenční kritéria
- Příloha č. 4 Fiche č. 6 – Základní služby a obnova vesnic ve venkovských oblastech – preferenční kritéria
- Ostatní dokumenty

Pro žádosti o podporu a následně také pro realizaci podpořených projektů platí Pravidla pro operaci 19.2.1, která jsou zveřejněna na internetových stránkách www.eagri.cz/prv a www.szif.cz.

**Tato Výzva MAS byla schválena Výkonným výborem Místního partnerství MAS Naděje o.p.s. dne dd. mm. 2021 usnesením č. VVMP.../2021.**

.....

Předseda Výkonného výboru Místního partnerství
MAS Naděje o.p.s. – obec Lišnice